

4^ο

ΠΑΝΕΛΛΗΝΙΟ ΣΥΝΕΔΡΙΟ Γυναικολογικής Ενδοσκόπησης

www.eege-ioannina.gr • www.eege.gr



Οργάνωση:

ΕΛΛΗΝΙΚΗ ΕΤΑΙΡΙΑ ΓΥΝΑΙΚΟΛΟΓΙΚΗΣ ΕΝΔΟΣΚΟΠΗΣΗΣ



Υπό την αιγίδα της

ΕΥΡΩΠΑΪΚΗΣ ΕΤΑΙΡΕΙΑΣ ΓΥΝΑΙΚΟΛΟΓΙΚΗΣ ΕΝΔΟΣΚΟΠΗΣΗΣ (ESGE)

13 - 15 ΜΑΪΟΥ 2011

Συνεδριακό Κέντρο Ξενοδοχείου "Du Lac", ΙΩΑΝΝΙΝΑ

11 & 12 Μαΐου 2011

ΜΑΘΗΜΑΤΑ ΔΙΑΓΝΩΣΤΙΚΗΣ & ΕΠΕΜΒΑΤΙΚΗΣ ΥΣΤΕΡΟΣΚΟΠΗΣΗΣ

Οργάνωση:

Μαιευτική & Γυναικολογική Κλινική
Ιατρικής Σχολής Πανεπιστημίου Ιωαννίνων

ΠΡΟΚΑΤΑΡΚΤΙΚΟ ΠΡΟΓΡΑΜΜΑ

40

ΠΑΝΕΛΛΗΝΙΟ ΣΥΝΕΔΡΙΟ
 Γυναικολογικής
 Ενδοσκόπησης

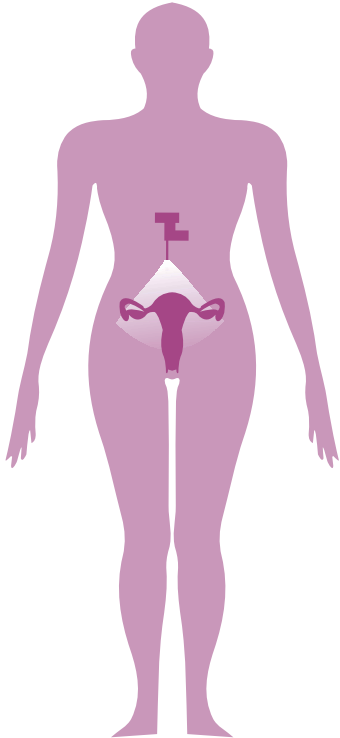

Αγαπητοί συνάδελφοι,

Εκ μέρους του Διοικητικού Συμβουλίου της Ελληνικής Εταιρείας Γυναικολογικής Ενδοσκόπησης, της Οργανωτικής και της Επιστημονικής Επιτροπής σας προσκαλούμε, με ιδιαίτερη τιμή και χαρά, στο **4^ο Πανελλήνιο Συνέδριο Γυναικολογικής Ενδοσκόπησης**, που θα λάβει χώρα στα **Ιωάννινα, 13-15 Μαΐου 2011**, στο Συνεδριακό Κέντρο του Ξενοδοχείου Du Lac.

Στόχος του Συνεδρίου μας είναι η ενημέρωση σε θέματα κλινικά, πρακτικά και ερευνητικά. Διακεκριμένοι ομιλητές από την Ελλάδα και το εξωτερικό θα μεταφέρουν τις γνώσεις τους και την εμπειρία τους, δίνοντας έναυσμα για δημιουργικό διάλογο.

Η κορυφαία αυτή επιστημονική εκδήλωση της Εταιρείας μας, που έχει πλέον καθιερωθεί σαν θεσμός, προσδοκούμε να πραγματοποιηθεί με επιτυχία και ευελπιστούμε στην ενεργό συμμετοχή σας με την παρουσίαση της ερευνητικής σας δραστηριότητας με τη μορφή ελεύθερων ανακοινώσεων.

Η Ελληνική Εταιρεία Γυναικολογικής Ενδοσκόπησης, ως ο επίσημος επιστημονικός φορέας για θέματα που αφορούν στην Γυναικολογική Ενδοσκόπηση στην Ελλάδα, έχει ετοιμάσει ένα εξαιρετικά ενδιαφέρον επιστημονικό πρόγραμμα, το οποίο πραγματεύεται τα φλέγοντα ζητήματα και αναζητά τις νεώτερες εξελίξεις στο αντικείμενο αυτό.

Από το επιστημονικό πρόγραμμα του **4^{ου} Πανελληνίου Συνεδρίου Γυναικολογικής Ενδοσκόπησης** δεν θα μπορούσαμε να παραλείψουμε θεματολογία ειδικά αφιερωμένη στην εκπαίδευση των Μαιών και του Νοσηλευτικού προσωπικού συμβάλλοντας στην επιμόρφωση τους με θέματα που αφορούν την νοσηλευτική κοινότητα και την γυναικολογική ενδοσκόπηση.

Σας γνωστοποιούμε τέλος ότι στις **11 & 12 Μαΐου 2011 η Μαιευτική & Γυναικολογική Κλινική της Ιατρικής Σχολής του Πανεπιστημίου Ιωαννίνων**, στο πλαίσιο των εκπαιδευτικών της δραστηριοτήτων και με αφορμή τη διοργάνωση του 4^{ου} Πανελληνίου Συνεδρίου Γυναικολογικής Ενδοσκόπησης στα Ιωάννινα, θα διοργανώσει **Μαθήματα Διαγνωστικής και Επεμβατικής Υστεροσκόπησης**. Το πρόγραμμα θα περιλαμβάνει ζωντανή αναμετάδοση υστεροσκοπικών χειρουργείων, διαλέξεις για την υστεροσκόπηση και εκπαίδευση με πρακτική άσκηση καθ' ομάδες σε ζωικά ομοιώματα. Η θεωρία των Μαθημάτων θα διεξαχθεί στο αμφιθέατρο του Πανεπιστημιακού Νοσοκομείου Ιωαννίνων με ελεύθερη συμμετοχή, ενώ η πρακτική άσκηση θα λάβει χώρα στο Εργαστήριο Ανατομίας της Ιατρικής Σχολής του Πανεπιστημίου Ιωαννίνων για περιορισμένο αριθμό εκπαιδευομένων.

Η εμπειρία των επιτυχημένων προηγούμενων 3 συνεδρίων που διοργάνωσε η εταιρεία μας, δημιουργεί αυξημένο αίσθημα ευθύνης αλλά και σιγουριά για μία ακόμα επιτυχημένη επιστημονική εκδήλωση.

Η ενεργή συμμετοχή σας είναι καθοριστικός παράγοντας για την επιτυχία του συνεδρίου.

Εκ μέρους των διοργανωτών

Ο Πρόεδρος της
 Οργανωτικής Επιτροπής

Μηνάς Πασχόπουλος
*Αναπλ. Καθηγητής Μαιευτικής & Γυναικολογίας,
 Ιατρική Σχολή,
 Πανεπιστήμιο Ιωαννίνων*

Ο Πρόεδρος της Επιστημονικής Επιτροπής
 & Πρόεδρος της Ελληνικής Εταιρείας
 Γυναικολογικής Ενδοσκόπησης

Γεώργιος Α. Πάντος
*Επίκ. Καθηγητής Μαιευτικής & Γυναικολογίας,
 Ιατρική Σχολή,
 Αριστοτέλειο Πανεπιστήμιο Θεσσαλονίκης*

ΟΡΓΑΝΩΣΗ



ΕΛΛΗΝΙΚΗ ΕΤΑΙΡΙΑ ΓΥΝΑΙΚΟΛΟΓΙΚΗΣ ΕΝΔΟΣΚΟΠΗΣΗΣ



Υπό την αιγίδα της
ΕΥΡΩΠΑΪΚΗΣ ΕΤΑΙΡΕΙΑΣ ΓΥΝΑΙΚΟΛΟΓΙΚΗΣ ΕΝΔΟΣΚΟΠΗΣΗΣ (ESGE)

Διοικητικό Συμβούλιο της
ΕΛΛΗΝΙΚΗΣ ΕΤΑΙΡΕΙΑΣ
ΓΥΝΑΙΚΟΛΟΓΙΚΗΣ ΕΝΔΟΣΚΟΠΗΣΗΣ

Ξένοι
Προσκεκλημένοι
Ομιητές:

Πρόεδρος: Πάντος Γ.
Αντιπρόεδρος: Νταϊλιάνας Στ.
Γενικός Γραμματέας: Πρωτοπαπιάς Αθ.
Ταμίας: Μαυρομμάτης Κ.
Μέλη: Γούμενου Αν.
Παπαδόπουλος Λ.
Πασχόπουλος Μ.

Barbieri F. (Italy)
Bigatti G. (Italy)
Botchorishvili R. (France)
Campo R. (Belgium)
Gurgan T. (Turkey)
Tanos V. (Cyprus)

ΟΡΓΑΝΩΤΙΚΗ ΕΠΙΤΡΟΠΗ

Πρόεδρος:
Πασχόπουλος Μ.
Μέλη:

Αθανασίου Β.	Ζηκόπουλος Κ.	Μερίδης Ε.	Σταματέλλης Ι.
Αργυρίου Χ.	Ζορζοβίλης Ι.	Μπομπότης Μ.	Σύλλης Κ.
Βλάχος Ν.	Θεοδορίδης Θ.	Νταϊλιάνας Σ.	Τάνος Β.
Γκριμπιζής Γ.	Καπώνης Α.	Νταφόπουλος Κ.	Τζιτζιμίκας Σ.
Γούμενου Α.	Κολιόπουλος Γ.	Παπαδόπουλος Λ.	Τσικούρας Π.
Γρηγοράκης Στ.	Κουτλάκη Ν.	Παπαδόπουλος Μ.	Χανδακάς Σ.
Δαλκαλίτης Ν.	Λιάλιος Γ.	Παπαδόπουλος Ν.	Χατζηπαπιάς Ι.
Δαπόντε Α.	Λιαπή Α.	Πιστοφίδης Γ.	Χείλαρης Γ.
Δημητριάδης Θ.	Μαυρομμάτης Κ.	Πρωτοπαπιάς Α.	

ΕΠΙΣΤΗΜΟΝΙΚΗ ΕΠΙΤΡΟΠΗ

Πρόεδρος:
Πάντος Γ.
Μέλη:

Αγοραστός Θ.	Κοντοράβδης Α.	Μεσσίνης Ι.	Πρεβεδουράκης Κ.
Αντσακλής Α.	Κρεατσάς Γ.	Μηλίγκος Σ.	Ροδολάκης Α.
Αντωνάκης Γ.	Λουφόπουλος Α.	Μπόντης Ι.	Σταματοπούλης Π.
Γαλάζιος Γ.	Λυμπέρης Β.	Πανοσκάλης Θ.	Στέφος Θ.
Διακομανώλης Μ.	Μακρής Ν.	Παρασκευαΐδης Ε.	Ταρχατζής Β.
Καλλιπολίτης Γ.	Μακρυγιαννάκης Α.	Πολίτης Γ.	Τζαφέττας Ι.
Καραγιάννης Β.	Ματαθλιωτάκης Ι.	Πράπας Ι.	

ΕΠΙΣΤΗΜΟΝΙΚΟ ΠΡΟΓΡΑΜΜΑ

ΠΑΡΑΣΚΕΥΗ, 13 ΜΑΪΟΥ 2011

08.00 - 09.00 Προσέλευση - εγγραφές

09.00 - 11.00 **Συμπόσιο Μαιών - Νοσηλευτών χειρουργείου**

Εισαγωγή - Σκοπός Συμποσίου

Πάντος Γ.

Οργάνωση-εργονομία ενδοσκοπικού χειρουργείου

Ματζάνας Α.

Μελέτη εφαρμογής των εργονομικών πρωτοκόλλων από το ιατρονοσηλευτικό προσωπικό στη γυναικολογική λαπαροσκοπική χειρουργική

Παπαέτρου Χ.

Προετοιμασία ενδοσκοπικού εξοπλισμού:
μίας χρήσης - πολλαπλών χρήσεων

Ντάρα Μ.

Προετοιμασία ασθενούς

Ρασιώτη Π.

11.00 - 11.30 Διάλειμμα

11.30 - 13.30 **Συμπόσιο Μαιών - Νοσηλευτών χειρουργείου**

Ηλεκτρική ενέργεια: Φίλος και εχθρός

Λέκκα Θ.

Λαβίδες τοποθέτησης ενδοσκοπικών ραμμάτων - είδη ραμμάτων

Παπαδοπούλου Σ.

Καθαρισμός - αποστείρωση ενδοσκοπικών εργαλείων

Σαββαΐδου Δ.

Προοπτικές νοσηλευτριών ενδοσκοπικού χειρουργείου:
παρόν και μέλλον

Καραθανάση Κ.

13.30 - 14.30 Ελεύθερες ανακοινώσεις

14.30 - 16.30 Μεσημβρινή διακοπή

ΕΠΙΣΤΗΜΟΝΙΚΟ ΠΡΟΓΡΑΜΜΑ

16.30 - 19.00	Στρογγυλή Τράπεζα: Υστεροσκόπηση Συγγενείς ανωμαλίες μήτρας Σύνδρομο Aschermann Integrated Bigatti shaver versus conventional resectoscopy: a randomized comparative study Υστεροσκόπηση: δυνατότητες και όρια	<i>Γκριμπίζης Γ.</i> <i>Τάνος Β.</i> <i>Bigatti G.</i> <i>Πασχόπουλος Μ.</i>
19.00 - 19.30	Διάλεξη Education in Endoscopy: the role of the European Academy	<i>Campo R.</i>
19.30 - 20.00	Διάλειμμα	
20.00 - 21.30	Επίσημη Έναρξη Συνεδρίου Χαιρετισμοί Βραβεύσεις Εναρκτήρια διάλεξη	

ΣΑΒΒΑΤΟ, 14 ΜΑΪΟΥ 2011

08.30 - 09.30	Ελεύθερες ανακοινώσεις	
09.30 - 11.00	Video session	
11.00 - 11.30	Διάλεξη Η ενδοσκόπηση στην εποχή της μοντέρνας οπτικής και ηλεκτρονικής απεικόνισης	<i>Μπάλλας Κ.</i>
11.30 - 12.00	Διάλειμμα	

ΕΠΙΣΤΗΜΟΝΙΚΟ ΠΡΟΓΡΑΜΜΑ

12.00 - 14.00	Στρογγυλή Τράπεζα: Ενδομητρίωση Επίπτωση της ενδομητρίωσης στη επιτυχία των μεθόδων υποβοηθούμενης αναπαραγωγής Ποιά είναι η καλύτερη λαπαροσκοπική μέθοδος αντιμετώπισης ενδομητρωσικών κύστεων? Ο ρόλος της προοδευτικής εκπαίδευσης στη λαπαροσκοπική αντιμετώπιση εν τω βάθει ενδομητρίωσης	<i>Καπώνης Α.</i> <i>Πάντος Γ.</i> <i>Πιστοφίδης Γ.</i>
14.00 - 15.00	Μεσημβρινή διακοπή	
15.00 - 16.00	Ετήσια Γενική Συνέλευση της Ελληνικής Εταιρείας Γυναικολογικής Ενδοσκόπησης	
16.00 - 17.00	Ελεύθερες ανακοινώσεις	
17.00 - 18.00	Debate: Pelvic organ prolapse Laparoscopy: <i>Botchorishvili R.</i> Vaginal surgery: <i>Athanasίου S.</i>	
18.00 - 18.30	Διάλειμμα	
18.30 - 20.30	Στρογγυλή Τράπεζα: Ογκολογία Όγκοι ωοθηκών οριακής κακοήθειας Συντηρητική αντιμετώπιση Ca ενδομητρίου Ca of the endometrium and laparoscopic approach: is it the "gold standard" Λαπαροσκοπική αντιμετώπιση Ca τραχήλου μήτρας: ενδείξεις και όρια Λαπαροσκοπική αντιμετώπιση Ca ωοθηκών	<i>Δαλκαλίτσης Ν.</i> <i>Πανοσκάλης Θ.</i> <i>Barbieri F.</i> <i>Χείλαρης Γ.</i> <i>Τζιτζιμίκας Στ.</i>

ΕΠΙΣΤΗΜΟΝΙΚΟ ΠΡΟΓΡΑΜΜΑ

ΚΥΡΙΑΚΗ, 15 ΜΑΪΟΥ 2011

08.30 - 09.30 Ελεύθερες ανακοινώσεις

09.30 - 11.00 **Στρογγυλή Τράπεζα:
Λαπαροσκοπική υστερεκτομία**

Ολική λαπαροσκοπική υστερεκτομία: tips and tricks

Πρωτοπαπιάς Α.

Κατευθυντήριες γραμμές για την αποφυγή μελλοντικής πρόπτωσης μετά υστερεκτομία

Τρομπούκης Π.

Εναλλακτικές μέθοδοι υστερεκτομίας:
Συστηματική ανάλυση υστεροσκοπικών και μη μεθόδων καταστροφής ενδομητρίου

Λιάλιος Γ.

11.00 - 11.30 Διάλειμμα

11.30 -13.30 **Στρογγυλή Τράπεζα:
Νεώτερες εξελίξεις στη λαπαροσκοπική χειρουργική**

Νεώτερες μορφές ενέργειας στη λαπαροσκοπική χειρουργική

Θεοδωρίδης Θ.

Transvaginal hydrolaparoscopy

Campro R.

Λαπαροσκόπηση μονής οπής

Χανδακός Στ.

Ρομποτική χειρουργική στη Γυναικολογία

Χατζηραφαήλ Β.

14.00 Λήξη εργασιών Συνεδρίου

ΓΕΝΙΚΕΣ ΠΛΗΡΟΦΟΡΙΕΣ

Τόπος & Χρόνος Διεξαγωγής Συνεδρίου

Το 4^ο Πανελλήνιο Συνέδριο Γυναικολογικής Ενδοσκοπίας θα πραγματοποιηθεί στις **13 - 15 Μαΐου 2011** και θα λάβει χώρα στην πόλη των Ιωαννίνων, στο **Συνεδριακό Κέντρο του Ξενοδοχείου Du Lac**.

Hotel du Lac Congress Center & Spa

A. Μισούλη & Ικκου, 45221 Ιωάννινα, τηλ. 26510-59100, Fax: 26510-59200

E-mail: info@hoteldulac.gr - Website: www.hoteldulac.gr

Επίσημη Γλώσσα

Η επίσημη γλώσσα του Συνεδρίου είναι η **Ελληνική**. **Δεν θα παρέχεται** ταυτόχρονη μετάφραση στα Ελληνικά κατά τη διάρκεια των ξένων ομιλιών.

Εγγραφές Συμμετεχόντων

Οι ενδιαφερόμενοι μπορούν να κάνουν την εγγραφή τους και να ωφεληθούν από το μειωμένο κόστος της πρώτης προθεσμίας προεγγραφής συμπληρώνοντας το Δελτίο Εγγραφής μέσω της online υπηρεσίας της ιστοσελίδας του Συνεδρίου: **www.eege-ioannina.gr**.

Κόστος Εγγραφής

Κατηγορία Συμμετεχόντων	Προεγγραφή έως 17.4.2011	Προεγγραφή από 18.4.2011 έως 30.4.2011	On-Site Εγγραφή
Ειδικευμένοι ¹	150,00 €	180,00 €	180,00 €
Ειδικευόμενοι ¹	100,00 €	130,00 €	130,00 €
Μαίεσ - Νοσηλευτικό Προσωπικό ¹	30,00 €	50,00 €	50,00 €
Φοιτητές ²	Δωρεάν	Δωρεάν	Δωρεάν

¹Η εγγραφή περιλαμβάνει:

- Παρακολούθηση του Επιστημονικού Προγράμματος
- Επίσκεψη στον Εκθεσιακό Χώρο
- Εντυπο Υλικό Συνεδρίου

- Βεβαίωση Παρακολούθησης Συμμετοχή στα Διαλείμματα Καφέ
- Συμμετοχή στην Εναρκτήρια Τελετή και Δεξίωση Υποδοχής

²Η εγγραφή περιλαμβάνει:

- Παρακολούθηση του Επιστημονικού Προγράμματος
- Επίσκεψη στον Εκθεσιακό Χώρο
- Βεβαίωση Παρακολούθησης

Η εγγραφή στο Συνέδριο **δεν συνεπάγεται** και εγγραφή στα Μαθήματα Διαγνωστικής & Επεμβατικής Υστεροσκόπησης. Για να εγγραφείτε στα Μαθήματα παρακαλούμε όπως επικοινωνήσετε με το Οργανωτικό - Συντονιστικό Γραφείο ή επισκεφτείτε την ιστοσελίδα: www.eege-ioannina.gr

ΓΕΝΙΚΕΣ ΠΛΗΡΟΦΟΡΙΕΣ

Υποβολή Περιλήψεων

Όσοι ενδιαφέρονται να παρουσιάσουν προφορικές ανακοινώσεις καλούνται να υποβάλλουν περίληψη των εργασιών τους το αργότερο έως και τις **17 Απριλίου 2011**.

Οι περιλήψεις των εργασιών πρέπει να υποβάλλονται ΜΟΝΟ ηλεκτρονικά μέσω της ιστοσελίδας του Συνεδρίου:
www.eege-ioannina.gr

Στην ιστοσελίδα www.eege-ioannina.gr οι ενδιαφερόμενοι μπορούν να ενημερωθούν για τις οδηγίες προετοιμασίας και υποβολής που αναγράφονται στο πεδίο «Υποβολή Περίληψης» προκειμένου να γίνει «ορθή υποβολή» της περίληψης.

- *Περιλήψεις που θα υποβάλλονται μέσω φαξ ή e-mail χωρίς την χρήση της ηλεκτρονικής φόρμας υποβολής ΔΕΝ θα γίνονται δεκτές.*
- *Απαραίτητη προϋπόθεση για να συμπεριληφθεί και να παρουσιαστεί η περίληψη στο Επιστημονικό Πρόγραμμα του Συνεδρίου, αποτελεί η καταβολή διακαιώματος συμμετοχής τουλάχιστον ενός από τους συγγραφείς, ανά περίληψη.*

Μοριοδότηση

Η Οργανωτική Επιτροπή του 4ου Πανελληνίου Συνεδρίου Γυναικολογικής Ενδοσκόπησης έχει αιτηθεί τη μοριοδότηση του Επιστημονικού Προγράμματος από την Ελληνική Μαιευτική & Γυναικολογική Εταιρεία.

Έκθεση - Χορηγοί

Καθ' όλη τη διάρκεια του Συνεδρίου θα λειτουργεί στον εκθεσιακό χώρο του Συνεδριακού Κέντρου του Ξενοδοχείου Du Lac εμπορική έκθεση ιατροφαρμακευτικών ειδών, ιατρικών μηχανημάτων και εργαλείων των φαρμακευτικών εταιρειών που θα πλαισιώσουν το Συνέδριο.

Οι εταιρείες που επιθυμούν να υποστηρίξουν το έργο της Ελληνικής Εταιρείας Γυναικολογικής Ενδοσκόπησης, παρακαλούνται να επικοινωνήσουν με το Οργανωτικό - Συντονιστικό Γραφείο.

Δυνατότητα Διαμονής

Για κρατήσεις δωματίων στα Ιωάννινα κατά τις ημέρες διεξαγωγής του Συνεδρίου οι ενδιαφερόμενοι παρακαλούνται να επισκεφτούν την ιστοσελίδα του Συνεδρίου: www.eege-ioannina.gr ώστε να ενημερωθούν για τη διαδικασία και τους όρους κρατήσεων.

Επικοινωνία - Ενημέρωση

Οργανωτικό-Συντονιστικό Γραφείο-Γραμματεία Συνεδρίου:
Συνεδριακή ΕΠΕ/Conferre Ltd: "The Art of Bringing People Together"
4ο χλμ Ιωαννίνων - Δωδώνης, 451 10, Ιωάννινα,
Τηλ: +30 26510 68610, Φαξ: +30 26510 68611
E-mail: info@conferre.gr, Website: <http://www.conferre.gr>

Σημαντικές Ημερομηνίες

ΑΠΡΙΛΙΟΣ 2011						1	2
3	4	5	6	7	8	9	
10	11	12	13	14	15	16	
17	18	19	20	21	22	23	
24	25	26	27	28	29	30	

17 Απριλίου 2011:

- ▶ Λήξη Υποβολής Περιλήψεων
- ▶ Λήξη Μειωμένου Κόστους Προεγγραφής
- ▶ Λήξη Εκδήλωσης Ενδιαφέροντος για τα Μαθήματα Διαγνωστικής & Επεμβατικής Υστεροσκόπησης

26 Απριλίου 2011:

- ▶ Ενημέρωση Αποδοχής/ Απόρριψης Περιλήψεων

Για περισσότερες πληροφορίες επισκεφτείτε την ιστοσελίδα του συνεδρίου www.eege-ioannina.gr

www.eege-ioannina.gr • www.eege.gr

Conferre Ltd
ΕΠΕ

Οργανωτικό Συντονιστικό Γραφείο / Γραμματεία

Συνεδριακή ΕΠΕ / Conferre Ltd "The art of Bringing People Together"

4ο χλμ. Ιωαννίνων - Δωδώνης, 451 10 Ιωάννινα

τηλ.: +30 26510 68610, fax: 26510 68611

e-mail: info@conferre.gr www.conferre.gr