

ΠΑΘΟΛΟΓΙΚΗ ΚΛΙΝΙΚΗ ΠΑΝΕΠΙΣΤΗΜΙΟΥ ΘΕΣΣΑΛΙΑΣ

Διευθυντής: Καθηγητής Γ.Ν. Νταλέκος

3^ο

Συνέδριο Παθολογίας Κεντρικής Ελλάδος

με διεθνή συμμετοχή

<http://www.internalmedicine-uth.gr>



10-12 ΜΑΡΤΙΟΥ 2011
ΛΑΡΙΣΑ

Ξενοδοχείο: Larissa Imperial

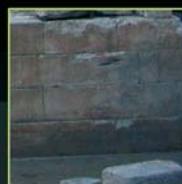
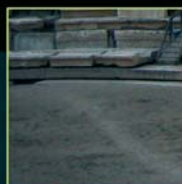

Υπό την αιγίδα των:
Ιατρικής Σχολής
Πανεπιστημίου Θεσσαλίας
Εταιρείας Παθολογίας
Βορείου Ελλάδος



Συνδιοργάνωση:
Α' & Β' Παθολογικές Κλινικές Γ.Ν.Ν. Βόλου
Α' & Β' Παθολογικές Κλινικές Γ.Ν.Ν. Καρδίτσας
Α' & Β' Παθολογικές Κλινικές Γ.Ν.Ν. Λάρισας
Α' & Β' Παθολογικές Κλινικές Γ.Ν.Ν. Τρικάλων

Προκαταρκτικό Πρόγραμμα

Πρόσκληση Υποβολής Περιλήψεων

Χαιρετισμός

Αγαπητοί (ες) συνάδελφοι,

Με ιδιαίτερη χαρά σας προσκαλώ στο **3ο Συνέδριο Παθολογίας Κεντρικής Ελλάδος** που θα διεξαχθεί στις **10 - 12 Μαρτίου 2011** στο Ξενοδοχείο Larissa Imperial στη **Λάρισα**.

Το Συνέδριο διοργανώνει για 3η συνεχή χρονιά η **Παθολογική Κλινική του Πανεπιστημίου Θεσσαλίας** σε συνεργασία με τις **Παθολογικές Κλινικές των Γενικών Νοσοκομείων Βόλου, Καρδίτσας, Λάρισας και Τρικάλων**. Το Συνέδριο τίθεται και φέτος υπό την αιγίδα της **Ιατρικής Σχολής του Πανεπιστημίου Θεσσαλίας** και της **Εταιρείας Παθολογίας Βορείου Ελλάδος** γεγονός που μας τιμά ιδιαίτερα και επαυξάνει τις υποχρεώσεις μας απέναντι σε όλους τους συμμετέχοντες.

Μετά την πολύ επιτυχημένη διεξαγωγή των 2 προηγούμενων Συνεδρίων θα καταβάλουμε κάθε προσπάθεια στη διαμόρφωση ενός υψηλού επιπέδου επιστημονικού προγράμματος με εκπαιδευτικό χαρακτήρα αντάξιο των προηγούμενων ετών.

Επιδίωξη αυτής της εκπαιδευτικής προσπάθειας είναι η κατάδειξη της προόδου και της ποικιλίας των επιστημονικών εξελίξεων στον τομέα της παθολογίας που θα προσθέσει νέα γνώση στους νεότερους κυρίως συναδέλφους όλων των ειδικοτήτων που άπτονται του παθολογικού τομέα, ενώ παράλληλα ευελπιστούμε να αποτελέσει χρήσιμο εργαλείο στην καθημερινή κλινική πρακτική κάθε ιατρού.

Η ανάπτυξη των θεμάτων του Συνεδρίου από εκλεκτούς και έμπειρους ομιλητές από την Ελλάδα και το εξωτερικό υπόσχεται την αίσια έκβαση της εκπαιδευτικής αυτής προσπάθειας, ωστόσο η ενεργή συμμετοχή σας τόσο με την **υποβολή της ερευνητικής σας προσπάθειας με τη μορφή ελεύθερων ανακοινώσεων** αλλά και με την παρουσία σας στο Συνέδριο είναι εκείνη που θα διασφαλίσει την επιτυχία του.

Με συναδελφικούς χαιρετισμούς,
Ο Πρόεδρος της Οργανωτικής Επιτροπής

Καθηγητής **Γεώργιος Ν. Νταλέκος**
Διευθυντής Παθολογικής Κλινικής Πανεπιστημίου Θεσσαλίας

Οργάνωση

Παθολογική Κλινική Πανεπιστημίου Θεσσαλίας

Διευθυντής: Καθηγητής Γ.Ν. Νταλέκος

Συνδιοργάνωση:

Α' και Β' Παθολογικές Κλινικές Γ.Ν.Ν. Βόλου

Α' και Β' Παθολογικές Κλινικές Γ.Ν. Καρδίτσας

Α' και Β' Παθολογικές Κλινικές Γ.Ν. Λάρισας

Α' και Β' Παθολογικές Κλινικές Γ.Ν. Τρικάλων

Υπό την αιγίδα των:



Ιατρικής Σχολής Πανεπιστημίου Θεσσαλίας



Εταιρείας Παθολογίας Βορείου Ελλάδος

Οργανωτική Επιτροπή

Πρόεδρος: Γ. Ν. Νταλέκος

Μέλη: Θ. Γκαλέας

Κ. Ζάχου

Γ. Καλλιμπέτσος

Κ. Καραμήτσος

Κ. Καρανίκας

Α. Κουμαδίτης

Χ. Λάππας

Κ. Π. Μακαρίτσης

Α. Παπαδόπουλος

Γ. Παρδάλης

Α. Πολύζος

Ε. Ι. Ρηγοπούλου

Κ. Σπυρόπουλος

Επιστημονική Επιτροπή

Χ. Γώγος

Μ. Ελισάφ

Χ. Ζαμπούλης

Γ. Ηλονίδης

Γ. Καρτάλης

Ι. Μαγούλα-Παπαδοπούλου

Ε. Μαλτέζος

Χ.Μ. Μουτσόπουλος

Χ. Μπασιάρης

Δ. Μπούμπας

Γ. Πετρίκκος

Σ. Ράπτης

Μ. Σιών

Π. Σφηκάκης

Ε.Β. Τσιάνος

Α. Χατζητόλιος

Διοικητικό Συμβούλιο της Εταιρείας Παθολογίας Βορείου Ελλάδος:

Πρόεδρος: Α. Χατζητόλιος

Αντιπρόεδρος: Ε. Πάγκαλος

Γενικός Γραμματέας: Α. Τσαχουρίδης

Ταμίας: Χ. Σαββόπουλος

Μέλη: Θ. Μηλίδης, Χ. Λέτζος, Α. Κουνανής

Προκαταρκτικό Επιστημονικό Πρόγραμμα

Πέμπτη, 10 Μαρτίου 2011

- 16:00 - 17:30 ΠΡΟΦΟΡΙΚΕΣ ΑΝΑΚΟΙΝΩΣΕΙΣ**
Προεδρείο: Κ. Καραμήτσος, Θ. Γκαλέας
- 17:30 - 18:00 ΔΙΑΛΕΞΗ**
Προεδρείο: Φ. Γεροβασίλης
- Κοιλιοκάκη ενηλίκων: Διαγνωστικές και θεραπευτικές προκλήσεις
Γ. Μάντζαρης
- 18:00 - 18:30 Διάλειμμα Καφέ**
- 18:30 - 20:00 ΣΤΡΟΓΓΥΛΟ ΤΡΑΠΕΖΙ:** Επείγοντα ενδοκρινολογικά προβλήματα στην Παθολογία
Συντονιστής: **Α. Τσατσούλης**
- Θυρεοτοξική κρίση - μυξοιδηματικό κώμα
Α. Μπαργιώτα
- Οξεία επινεφριδική ανεπάρκεια
Μ. Ανδρίκουλα
- Υπερασβεσταιμία
Σ. Τίγκας
- 20:00 - 21:00 ΤΕΛΕΤΗ ΕΝΑΡΞΗΣ**
- ΧΑΙΡΕΤΙΣΜΟΙ**
ΕΝΑΡΚΤΗΡΙΑ ΔΙΑΛΕΞΗ
- Γαστρεντερικός σωλήνας, ο ρυθμιστής της ομοιοστασίας της γλυκόζης: Μία παλιά γνώση που αξιοποιήθηκε
Σ.Α. Ράπτης

Προκαταρκτικό Επιστημονικό Πρόγραμμα

Παρασκευή, 11 Μαρτίου 2011

- 08:30 - 10:00 ΠΡΟΦΟΡΙΚΕΣ ΑΝΑΚΟΙΝΩΣΕΙΣ**
Προεδρείο: **A. Παπαδόπουλος, Γ. Παρδάλης**
- 10:00 - 10:30 ΔΙΑΛΕΞΗ**
Προεδρείο: **G.K. Koukoulis**
- Pathology of immune-mediated liver injury:
The paradigm of autoimmune hepatitis
H.P. Dienes
- 10:30 - 11:00 Αναρτημένες Ανακοινώσεις**
Διάλειμμα Καφέ
- 11:00 - 12:30 ΣΤΡΟΓΓΥΛΟ ΤΡΑΠΕΖΙ:** Συμφορητική καρδιακή ανεπάρκεια: Νεώτερες εξελίξεις
Εταιρεία Μελέτης & Έρευνας Καρδιακής Ανεπάρκειας
Συντονιστές: **I. Νανάς, Φ. Τρυποσκιάδης**
- Επιδημιολογικά δεδομένα
Αικ. Χαμαϊδή
- Καρδιακή ανεπάρκεια στην Τρίτη ηλικία
Θ. Τσακνάκης
- Συστολική καρδιακή ανεπάρκεια
I. Σκουλαρίγκης
- Οξεία καρδιακή ανεπάρκεια
K. Μακαρίτσης
- 12:30 - 14:00 ΔΟΥΦΟΡΙΚΟ ΣΥΜΠΟΣΙΟ**
- 14:00 - 15:00 Αναρτημένες Ανακοινώσεις**
Μεσημβρινή διακοπή

Προκαταρκτικό Επιστημονικό Πρόγραμμα

Παρασκευή, 11 Μαρτίου 2011

15:00 - 16:30 **ΣΤΡΟΓΓΥΛΟ ΤΡΑΠΕΖΙ:** Σύνδρομο οξείας αναπνευστικής δυσχέρειας (ARDS)
Ελληνική Πνευμονολογική Εταιρεία
Συντονιστές: **Κ. Γουργουλιάνης, Δ. Μακρής**

Τι είναι το σύνδρομο οξείας αναπνευστικής
δυσχέρειας ενηλίκων;
Μ. Μπάκα

Διαγνωστικές παράμετροι παρακολούθησης του
συνδρόμου
Γ. Παπανικολάου

Θεραπεία του συνδρόμου με βάση διεθνείς θέσεις
ομοφωνίας
Ε. Κωσταδήμα

Νέα δεδομένα στη θεραπεία του συνδρόμου
Σ. Μεντζελόπουλος

16:30 - 17:00 **ΔΙΑΛΕΞΗ**
Προεδρείο: **Κ. Zachou**

Catastrophic antiphospholipid syndrome: current aspects
on the diagnosis, treatment and prognosis
G. Espinosa

17:00 - 17:30 **Διάλειμμα Καφέ**

Προκαταρκτικό Επιστημονικό Πρόγραμμα

Παρασκευή, 11 Μαρτίου 2011

17:30 - 19:00 **ΣΤΡΟΓΓΥΛΟ ΤΡΑΠΕΖΙ:** Οξεία Νεφρική
Ανεπάρκεια (ΟΝΑ) σε ασθενείς με παθολογικές
καταστάσεις
Συντονιστές: **Κ.Χ. Σιαμόπουλος, Ι. Στεφανίδης**

Ορισμοί - Επιδημιολογικά δεδομένα
Ο. Μπαλάφα

ΟΝΑ σε ασθενείς με χρόνια νεφρική νόσο
Κ. Κατωπόδης

ΟΝΑ σε ασθενείς με καρδιαγγειακά νοσήματα και
ασθενείς με χορήγηση σκιαγραφικών
Μ. Γιαννοπούλου

ΟΝΑ σε ασθενείς με λοιμώδη - ηπατικά νοσήματα
Θ. Ελευθεριάδης

19:00 - 20:30 **ΔΟΥΦΟΡΙΚΟ ΣΥΜΠΟΣΙΟ**

Προκαταρκτικό Επιστημονικό Πρόγραμμα

Σάββατο, 12 Μαρτίου 2011

- 09:00 - 09:30** **ΔΙΑΛΕΞΗ**
Προεδρείο: **G.N. Dalekos**
- Epigenetics and Autoimmunity
Y. Renaudineau
- 09:30 - 11:00** **ΣΤΡΟΓΓΥΛΟ ΤΡΑΠΕΖΙ:** Αρθρίτιδα στους ηλικιωμένους
Συντονιστής: **Π. Σφηκάκης**
- Οστεοαρθρίτιδα
Μ. Τεκτονίδου
- Κρυσταλλική αρθρίτιδα
Στ. Λιόσσης
- Ρευματοειδής αρθρίτιδα και σπονδυλοαρθρίτιδες
Δ. Βασιλόπουλος
- *Ενεργή συμμετοχή ακροατηρίου μέσω συστήματος ψηφοφορίας
πολλαπλών επιλογών*
- 11:00 - 11:30** **Αναρτημένες Ανακοινώσεις**
- Διάλειμμα Καφέ**

Προκαταρκτικό Επιστημονικό Πρόγραμμα

Σάββατο, 12 Μαρτίου 2011

11:30 - 14:00 **ΕΝΤΑΤΙΚΟ ΦΡΟΝΤΙΣΤΗΡΙΟ (WORKSHOP):**

Ζωνόσοι στην Ελλάδα

Συντονιστές: **Γ. Δαΐκος, Ν. Σύψας**

Βρουκέλωση

Γ. Παππάς

Λεϊσμανίαση

Μ. Ψυχογιού

Ρικετσιώσεις

Α. Πεφάνης

Αιμορραγικοί πυρετοί

Α. Παπαδόπουλος

**Ενεργή συμμετοχή ακροατηρίου μέσω συστήματος ψηφοφορίας
πολλαπλών επιλογών*

14:00 - 15:00 **Αναρτημένες Ανακοινώσεις**

Μεσημβρινή διακοπή

15:00 - 16:30 **ΣΤΡΟΓΓΥΛΟ ΤΡΑΠΕΖΙ:** Αθηροθρομβωτική Νόσος

στα Αγγειακά Εγκεφαλικά Επεισόδια

Ελληνική Εταιρεία Αθηροσκλήρωσης & Ελληνική Εταιρεία ΑΕΕ

Συντονιστές: **Μ. Ελισάφ, Κ. Βέμμος**

Παράγοντες καρδιοαγγειακού κινδύνου και ισχαιμικό ΑΕΕ

Χ. Μηλιώνης

Κλινική και εργαστηριακή προσέγγιση ασθενών με
αθηροθρομβωτικό ισχαιμικό ΑΕΕ

Κ. Βέμμος

Θεραπευτική αντιμετώπιση ασθενών με

αθηροθρομβωτικό ισχαιμικό ΑΕΕ

Γ. Ντάιος

Προκαταρκτικό Επιστημονικό Πρόγραμμα

Σάββατο, 12 Μαρτίου 2011

- 16:30 - 17:00** **ΔΙΑΛΕΞΗ**
Προεδρείο: **Χ. Λάππας**
- Μη αλκοολική στεατοηπατίτιδα (NASH)
Ι. Κοσκίνας
- 17:00 - 17:30** **Διάλειμμα Καφέ**
- 17:30 - 19:00** **ΣΤΡΟΓΓΥΛΟ ΤΡΑΠΕΖΙ:** Επείγουσες καταστάσεις στην αντιμετώπιση υπέρτασικών και διαβητικών ασθενών
Εταιρεία Παθολογίας Βορείου Ελλάδος & Διαβητολογική Εταιρεία Βορείου Ελλάδος
Συντονιστές: **Α. Χατζητόλιος, Τ. Διδάγγελος**
- Επείγουσες καταστάσεις σε ασθενείς με Αρτηριακή Υπέρταση
Χ. Σαββόπουλος
- Επείγουσες Υπογλυκαιμικές Καταστάσεις σε ασθενείς με Σακχαρώδη Διαβήτη
Τ. Διδάγγελος
- Επείγουσες Υπεργλυκαιμικές Καταστάσεις σε ασθενείς με Σακχαρώδη Διαβήτη
Φ. Ηλιάδης
- *Ενεργή συμμετοχή ακροατηρίου μέσω συστήματος ψηφοφορίας πολλαπλών επιλογών*
- 19:00 - 20:30** **ΔΟΥΦΟΡΙΚΟ ΣΥΜΠΟΣΙΟ ΤΗΣ ΕΤΑΙΡΕΙΑΣ
ASTELLAS PHARMACEUTICALS HELLAS**
- 21:00** **Αποχαιρετιστήριο δείπνο**

Υποβολή περιλήψεων για προφορική ή αναρτημένη ανακοίνωση

Η Οργανωτική και Επιστημονική Επιτροπή του **3ου Συνεδρίου Παθολογίας Κεντρικής Ελλάδος** προσκαλεί τους ενδιαφερόμενους να υποβάλλουν εργασίες για προφορική ή αναρτημένη ανακοίνωση **το αργότερο έως τις 20 Δεκεμβρίου 2010.**

Οι περιλήψεις των εργασιών **πρέπει να υποβληθούν ΜΟΝΟ ηλεκτρονικά** μέσω του Ηλεκτρονικού Δελτίου Υποβολής Περίληψης που είναι διαθέσιμο στην ιστοσελίδα του Συνεδρίου έως και την καταληκτική ημερομηνία υποβολής περιλήψεων 20 Δεκεμβρίου 2010.

Στην **ιστοσελίδα <http://www.internalmedicine-uth.gr>** οι ενδιαφερόμενοι μπορούν να ενημερωθούν για τις οδηγίες προετοιμασίας και υποβολής των περιλήψεων.

Ειδική επιτροπή κρίσης θα εξετάσει όλες τις υποβληθείσες εργασίες και οι εργασίες που θα εγκριθούν θα παρουσιασθούν είτε με τη μορφή προφορικής παρουσίασης, σε ειδική ενότητα του Επιστημονικού Προγράμματος, είτε ως αναρτημένη ανακοίνωση (poster).

Απαραίτητη προϋπόθεση για να συμπεριληφθεί και να παρουσιαστεί η περίληψη στο Επιστημονικό πρόγραμμα του Συνεδρίου, αποτελεί η καταβολή δικαιώματος συμμετοχής τουλάχιστον ενός από τους συγγραφείς, ανά περίληψη. Σε περίπτωση μη αποδοχής της εργασίας το ποσόν της συμμετοχής μπορεί να επιστραφεί μετά από γραπτό αίτημα επιστροφής που θα υποβληθεί από τους συγγραφείς στη Γραμματεία το αργότερο έως τις 31 Ιανουαρίου 2011.

Οι συγγραφείς θα λάβουν γνώση για την αποδοχή ή μη της εργασίας τους καθώς και όλες τις σχετικές πληροφορίες για την παρουσίασή της στις 20 Ιανουαρίου 2011.

Σημαντικές Ημερομηνίες

Ημερομηνία λήξης υποβολής περιλήψεων προς κρίση:

20 Δεκεμβρίου 2010

Ημερομηνία ενημέρωσης αποδοχής ή απόρριψης περιλήψεων:

20 Ιανουαρίου 2011

Ημερομηνία ανακοίνωσης Τελικού Προγράμματος:

31 Ιανουαρίου 2011

Γενικές Πληροφορίες

Τόπος και Χρόνος Διεξαγωγής του Συνεδρίου

Τόπος: Ξενοδοχείο Larissa Imperial

Φαρσάλων 182, 41335 Λάρισα, τηλ.: (+30)2410687600,

Έναρξη Εργασιών: Πέμπτη, 10 Μαρτίου 2011

Λήξη Εργασιών: Σάββατο, 12 Μαρτίου 2011

Επίσημη Γλώσσα

Η επίσημη γλώσσα του Συνεδρίου είναι η Ελληνική. Δεν προβλέπεται η ταυτόχρονη διερμηνεία των εισηγήσεων των προσκεκλημένων ομιλητών από τα αγγλικά στα ελληνικά.

Ιστοσελίδα

Στην ιστοσελίδα: <http://www.internalmedicine-uth.gr> περιλαμβάνονται όλες οι πληροφορίες που αφορούν στο Συνέδριο.

Μόρια Συνεδρίου

Στο Συνέδριο θα χορηγηθούν μόρια Συνεχιζόμενης Ιατρικής Εκπαίδευσης (CME credits) σύμφωνα με τα κριτήρια της EACCME - UEMS.

Δικαίωμα Συμμετοχής

Κατηγορία Συμμετεχόντων	Κόστος εγγραφής
Ειδικευμένοι ¹	70,00 €
Ειδικευόμενοι ¹	50,00 €
Νοσηλευτές ²	Δωρεάν
Φοιτητές ²	Δωρεάν

¹Η εγγραφή περιλαμβάνει:

- Παρακολούθηση του Επιστημονικού Προγράμματος του Συνεδρίου
- Επίσκεψη στον Εκθεσιακό Χώρο
- Έντυπο Υλικό Συνεδρίου
- Βεβαίωση Παρακολούθησης
- Συμμετοχή στα Διαλείμματα Καφέ
- Συμμετοχή στην Εναρκτήρια Δεξίωση και το επίσημο δείπνο

²Η εγγραφή περιλαμβάνει:

- Παρακολούθηση του Επιστημονικού Προγράμματος του Συνεδρίου
- Επίσκεψη στον Εκθεσιακό Χώρο
- Βεβαίωση παρακολούθησης

*Εγγραφές θα γίνονται μέσω της online υπηρεσίας της ιστοσελίδας του Συνεδρίου.

Γενικές Πληροφορίες

Έκθεση

Κατά τη διάρκεια του Συνεδρίου θα λειτουργεί εμπορική έκθεση φαρμακευτικών και ιατρικών ειδών. Για περισσότερες πληροφορίες οι εταιρείες μπορούν να επικοινωνήσουν με το Οργανωτικό - Συντονιστικό Γραφείο ή την Οργανωτική Επιτροπή.

Διαμονή

Για τις ανάγκες των συμμετεχόντων έχουν εξασφαλιστεί δωμάτια στο ξενοδοχείο Larissa Imperial.

Κόστος δωματίου: 120,00 ευρώ (συμπ. πρωινού).

Για κρατήσεις δωματίων οι ενδιαφερόμενοι παρακαλούνται να επικοινωνήσουν με τη Γραμματεία του Συνεδρίου, το αργότερο έως τις 10 Φεβρουαρίου 2010. Μετά το πέρας της παραπάνω προθεσμίας το Οργανωτικό - Συντονιστικό Γραφείο δεν μπορεί να εγγυηθεί διαθεσιμότητα δωματίων.

Οργανωτικό - Συντονιστικό Γραφείο / Γραμματεία:



Συνεδριακή ΕΠΕ / Conferre Ltd: *“The Art of Bringing People Together”*

4ο χλμ. Ιωαννίνων - Δωδώνης, Τ.Κ. 451 10 Ιωάννινα,

Τηλ: +30 26510 68610, Fax: +30 26510 68611

E-mail: info@conferre.gr, info@internalmedicine-uth.gr



Σημαντικές Ημερομηνίες

Ημερομηνία λήξης υποβολής - περιλήψεων προς κρίση:
20 Δεκεμβρίου 2010

Ημερομηνία ενημέρωσης αποδοχής ή απόρριψης περιλήψεων:
20 Ιανουαρίου 2011

Ημερομηνία ανακοίνωσης Τελικού Προγράμματος:
31 Ιανουαρίου 2011

ΠΑΘΟΛΟΓΙΚΗ ΚΛΙΝΙΚΗ ΠΑΝΕΠΙΣΤΗΜΙΟΥ ΘΕΣΣΑΛΙΑΣ

3^ο Συνέδριο Παθολογίας
Κεντρικής Ελλάδος με διεθνή συμμετοχή

Λάρισα 10 - 12 Μαρτίου 2011 - Ξενοδοχείο Larissa Imperial